

DESNUTRICIÓN RELACIONADA CON LA ENFERMEDAD (DRE)

DIAGNÓSTICO

Iniciativa de Liderazgo Mundial sobre Desnutrición (GLIM), establece un consenso de criterios para diagnosticar la desnutrición

¿Cuál es la importancia del consenso?

Estandarizar la forma en la que se realiza el diagnóstico de la desnutrición y su severidad

Consenso GLIM*

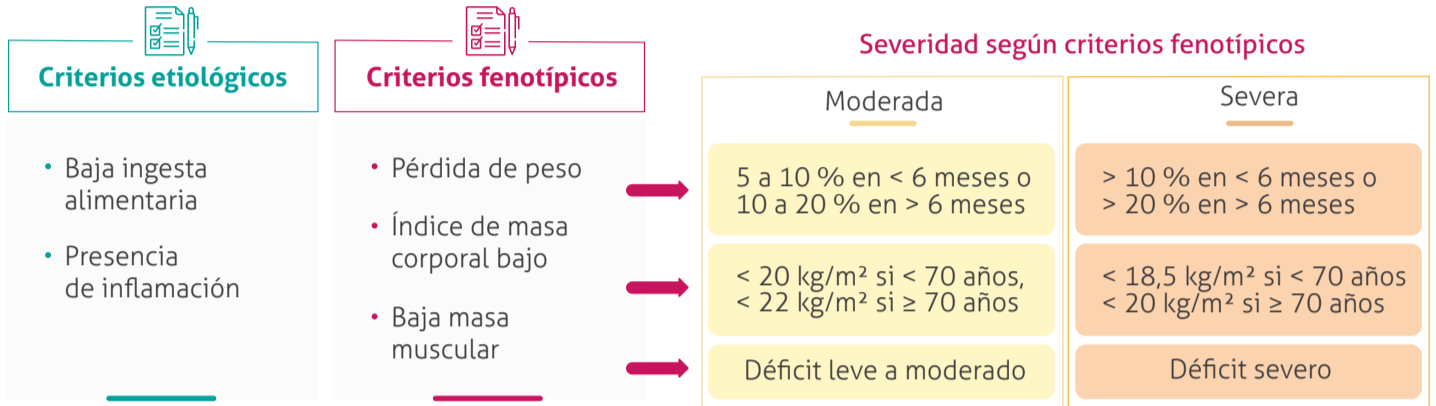

*Se requiere de al menos 1 criterio fenotípico y 1 criterio etiológico para diagnosticar desnutrición proteica calórica

INTERVENCIÓN

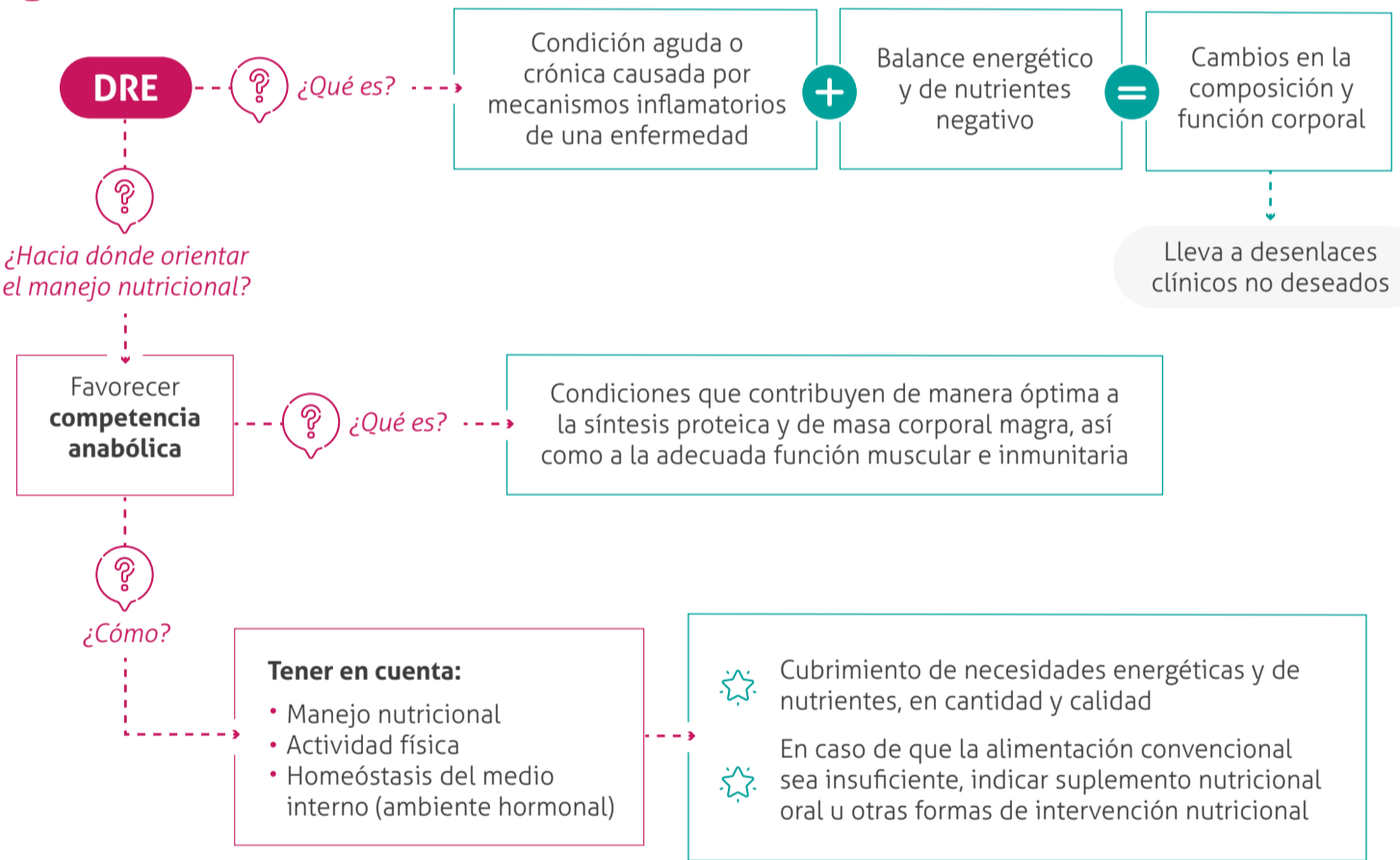

ADHERENCIA

¿Cuántas veces pensamos en la situación que está viviendo el paciente?

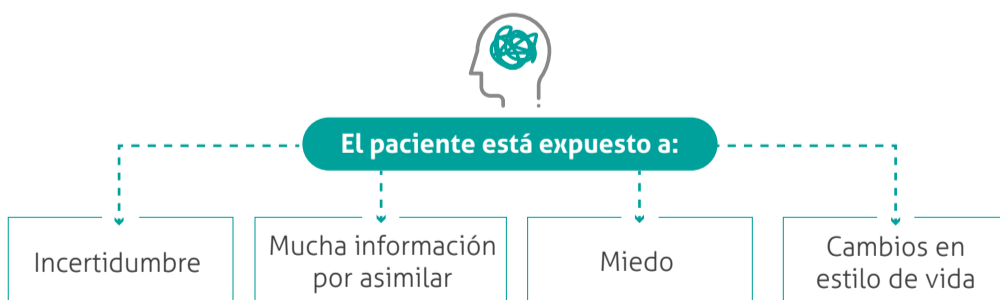

Para **promover la adherencia**, se debe establecer un vínculo con el paciente y sensibilizarse con su situación, así él sentirá confianza en el profesional y en el manejo terapéutico

"...entiendo que son muchos cambios de repente... Estoy aquí para apoyarlo..."



Referencias

- Cederholm T et al Clin Nutr. 2019; 38(1):1-9
- Reckman G et al Nutrition. 2019; 65:179-184
- Cederholm T et al Clin Nutr. 2017; 36(1):49-64
- Decety J Am J Med. 2020; 133(5):561-566